

ORIENTACJA:

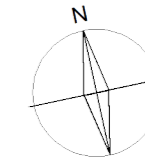

**UWAGA !** Wszelkie zmiany w realizowanym projekcie należy bezwzględnie konsultować z projektantem. Autor projektu nie zezwala na samowolne, nieuzasadnione przez inwestora i wykonawcę odstępstwa od sporządzanej dokumentacji.

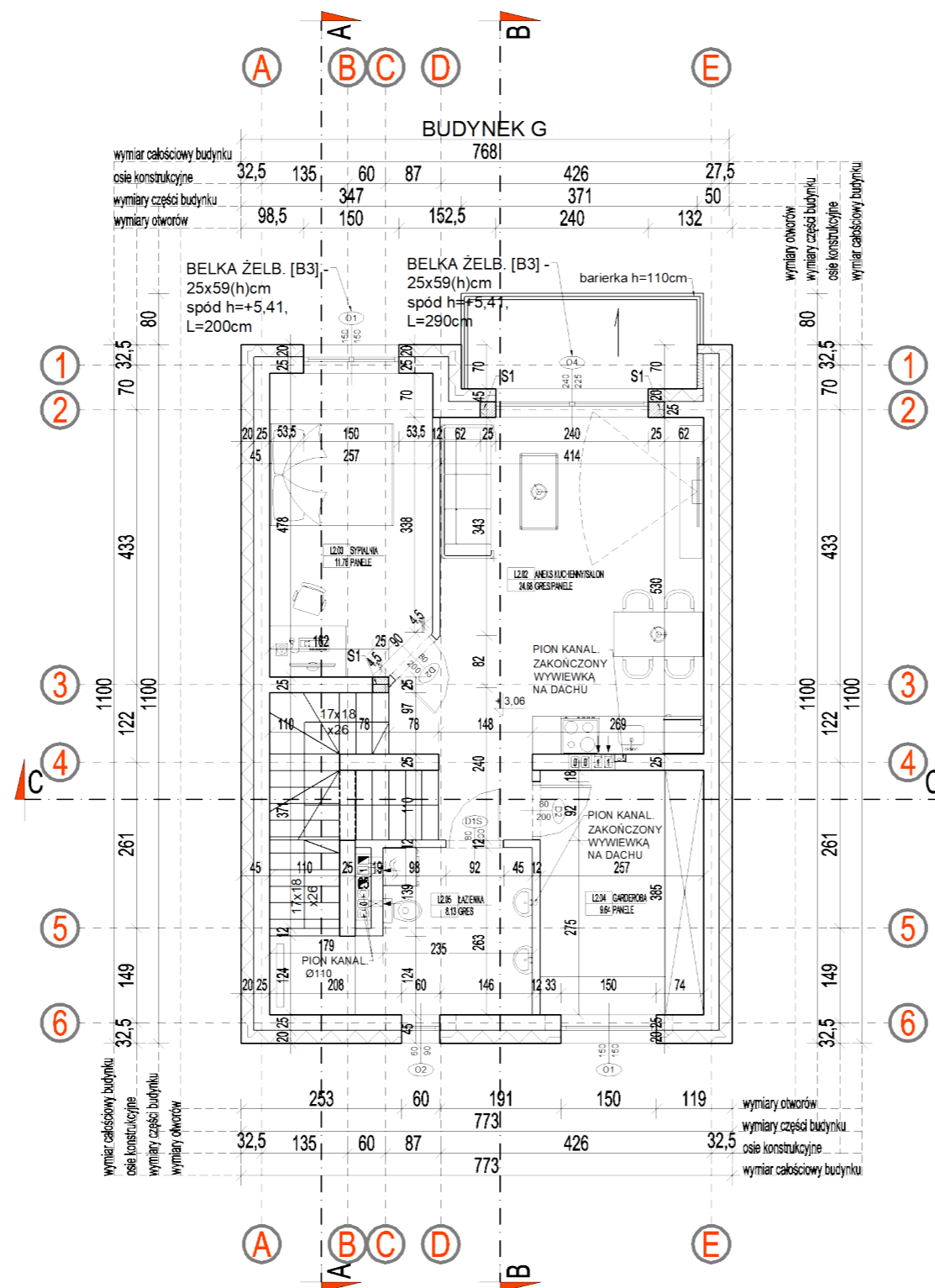

PIĘTRO - LOKAL L2		
L2.02 ANEKS KUCHENNY/SALON	24.68	GRES/PANELE
L2.03 SYPIALNIA	11.76	PANELE
L2.04 GARDEROBA	9.64	PANELE
L2.05 ŁAZIENKA	8.13	GRES
	54.21	

ZBROJENIE WIENCÓW:

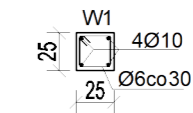

ZBROJENIE BELEK:

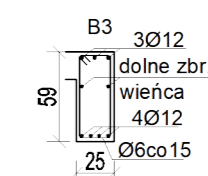

ZBROJENIE SŁUPÓW

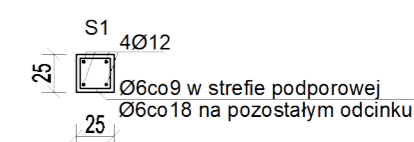

Wszelkie prawa do niniejszej dokumentacji są zastrzeżone na rzecz Autorskiej Pracowni Projektowej KONTIM Architektura i Konstrukcja. Kopiowanie, rozpowszechnianie oraz wykorzystywanie zawartych w niej treści bez wiedzy i zgody właściciela jest zabronione.

**Kontim** Autorska Pracownia Projektowa  
**KONTIM** Architektura i Konstrukcja  
 Krzysztof Piasecki  
 ul. Orszagha 13, lok. 2  
 05-230 Kobyłka  
 T: +48 609 132 255  
 T: +48 696 082 958  
 E: kontim.projekt@gmail.com

**BUDOWA 11 BUDYNKÓW MIESZKALNYCH JEDNORODZINNYCH DWULOKALOWYCH W ZABUDOWIE WOLNOSTOJĄCEJ I BLIŹNIACZEJ**  
NAZWA INWESTYCJI  
**05-250 RADZYMIN, UL. DĄBROWSKIEGO**  
**DZ. NR EW. 78/7,78/8,78/9 OBR. EW. 05-03 JEDN.EWID.143409\_4 RADZYMIN**

ADRES INWESTYCJI  
**HM DEVELOPMENT Sp.K**  
**UL. ŻÓŁKIEWSKIEGO 3 05-200 WOŁOMIN**

INWESTOR  
**PROJEKT BUDOWLANY** ARCHITEKTURA NR PROJEKTU DATA 10.09.2022

TYTUŁ RYSUNKU  
**RZUT PIĘTRA - BUDYNEK G** NR RYSUNKU **PT-A02**

PROJEKT ARCHITEKTURY: mgr inż. arch. Jan Tejwan  
 nr upr. BŁ-POKK/05/2002 w specj. arch.  
PROJEKT KONSTRUKCJI: mgr inż. Krzysztof Piasecki  
 nr upr. MAZ-0796/PWBK/16 w specj. konstrukcyjno - budowlanej  
ZESPÓŁ PROJEKTOWY: mgr inż. Krzysztof Piasecki  
 mgr inż. Michał Strzelczyk