

ORIENTACJA:

Budynki od A, B, C, D, E, F

Budynki od H, I, J, K :



**UWAGA !** Wszelkie zmiany w realizowanym projekcie należy bezwzględnie konsultować z projektantem. Autor projektu nie zezwala na samowolne, nieuzasadnione przez inwestora i wykonawcę odstępstwa od sporządzanej dokumentacji.

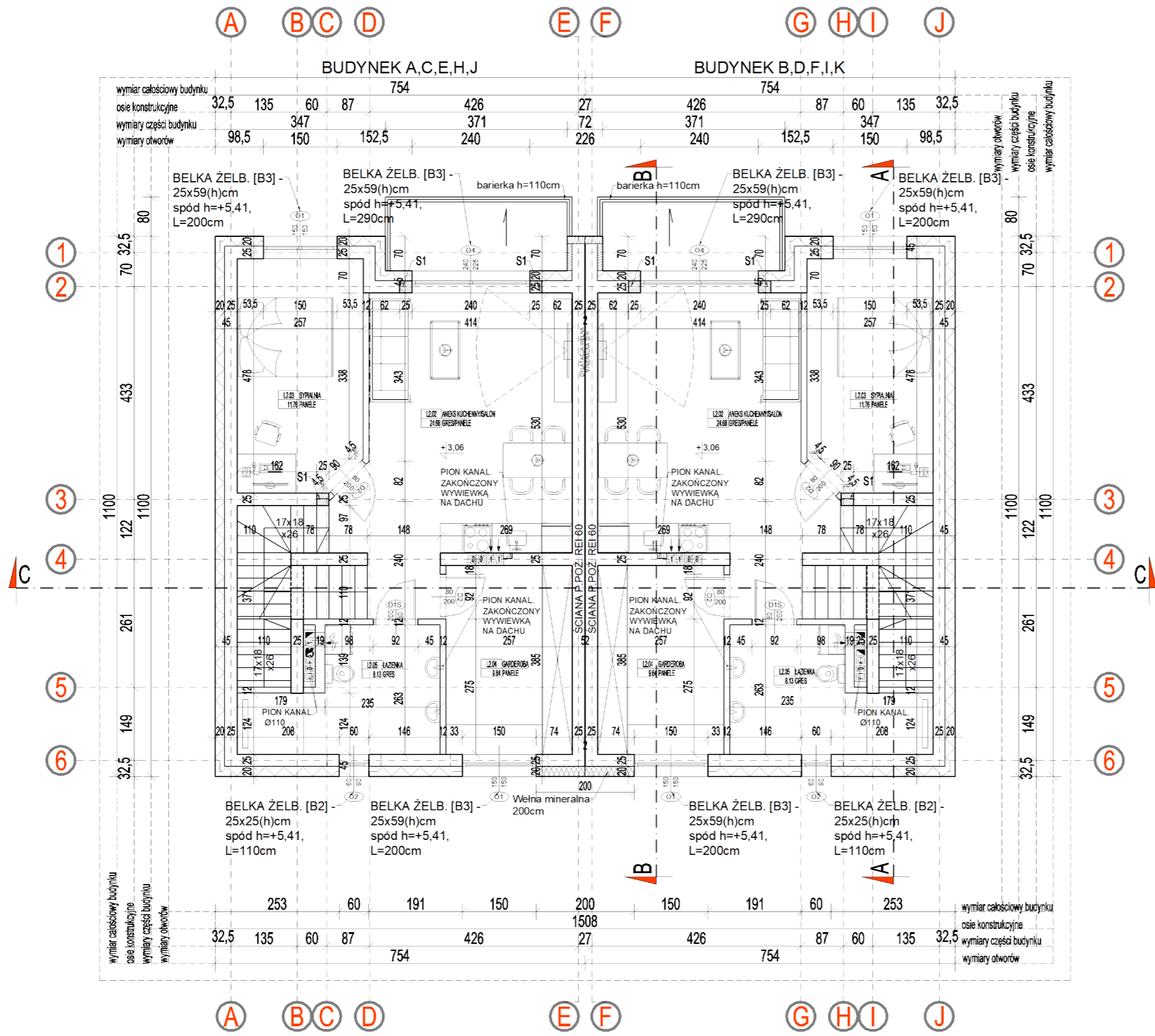

ZBROJENIE WIENCÓW:

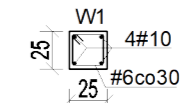

ZBROJENIE BELEK:

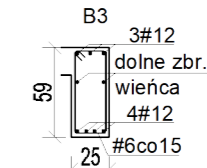

ZBROJENIE SŁUPÓW

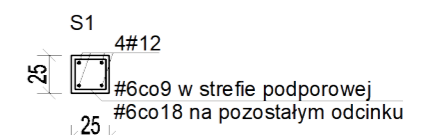

UWAGI:

- Wykonawcy i podwykonawcy są zobowiązani do sprawdzenia wymiarów i porównania ze stanem rzeczywistym przed przystąpieniem do prac budowlanych.
- Wszystkie materiały powinny posiadać certyfikaty dopuszczające do stosowania w budownictwie.
- Elementy konstrukcyjne zgodne z niniejszym projektem oraz opisem technicznym.
- Ściany i ławy fundamentowe zabezpieczyć izolacją przeciwwilgociową w postaci powłoki bitumicznej, nanoszonej w trzech warstwach lub z papy termozgrzewalnej.
- Wyprowadzić zbrojenie stópów (startery) w miejscach zaznaczonych na rysunkach.
- W przypadku wystąpienia gruntów makro lub gliniastych pod wszystkimi ławami oraz słopami żelbetowymi wykonać podkład z chudego betonu gr. 10 cm.
- Pustaki kominowe i wentylacyjne wykonać w wybranym systemie np. firmy Betard, wymiary zgodne z danymi podanymi przez producenta. Dopuszcza się rozwiązanie systemowe innego producenta z zachowaniem ilości kanałów.

\*Wszelkie prawa do niniejszej dokumentacji są zarezerwowane na rzecz Autorskiej Pracowni Projektowej KONTIM Architektura i Konstrukcja. Kopia, rozpowszechnianie oraz wykorzystywanie zawartych w niej treści bez wiedzy i zgody właściciela jest zabronione.\*

**Kontim** ARCHITEKTURA & KONSTRUKCJA  
 Autorska Pracownia Projektowa  
 KONTIM Architektura i Konstrukcja  
 Krzysztof Piasecki  
 ul. Orszagha 13, lok 2  
 05-230 Kobyłka  
 T: +48 609 132 255  
 T: +48 696 082 908  
 E: kontim.projekt@gmail.com

**BUDOWA 11 BUDYNKÓW MIESZKALNYCH JEDNORODZINNYCH DWULOKALOWYCH W ZABUDOWIE WOLNOSTOJĄCEJ I BLIŹNIACZEJ**  
 NAZWA INWESTYCJI:  
**05-250 RADZYMIN, UL. DĄBROWSKIEGO**  
 DZ. NR EW. 78/7,78/8,78/9 OBR. EW. 05-03 JEDN.EWID.143409\_4 RADZYMIN

ADRES INWESTYCJI:  
**HM DEVELOPMENT Sp.K  
 UL.ŻÓŁKIEWSKIEGO 3 05-200 WOŁOMIN**

INWESTOR:  
 PROJEKT BUDOWLANY ARCHITEKTURA 10.09.2022

RYZUT PIĘTRA - BUDYNKI A,B,C,D,E,F,H,J,I,K PT-A02

mgr inż. arch. Jan Tejwan nr upr. BŁ-POKK/05/2002 w specj. arch.  
 mgr inż. Krzysztof Piasecki nr upr. MAZ-0796/PWBK/16 w specj. konstrukcyjno - budowlanej  
 mgr inż. Krzysztof Piasecki  
 mgr inż. Michał Strzelczyk

PIĘTRO - LOKAL L2		
L2.02 ANEKS KUCHENNY/SALON	24.68	GRES/PANELE
L2.03 SYPIALNIA	11.76	PANELE
L2.04 GARDEROBA	9.64	PANELE
L2.05 ŁAZIENKA	8.13	GRES
	54.21	

PIĘTRO - LOKAL L2		
L2.02 ANEKS KUCHENNY/SALON	24.68	GRES/PANELE
L2.03 SYPIALNIA	11.76	PANELE
L2.04 GARDEROBA	9.64	PANELE
L2.05 ŁAZIENKA	8.13	GRES
	54.21	